

A.CH.G.

REPUBLICA DEL ECUADOR



NOTARIA PRIMERA DEL CANTON PASTAZA

TESTIMONIO DE LA ESCRITURA

COMPRAVENTA

OTORGANTES: JORGE GUSTAVO RIVERA VERGARA, REPRESENTADO
LEGALMENTE POR LA SEÑORA LUISA ROMELIA RIVERA
VERGARA, MEDIANTE PODER GENERAL, A FAVOR DE LA
FUNDACIÓN "RAINFOREST FOUNDATION PASTAZA".-

\$.25.000,00.-

CUANTIA:

DEL NOTARIO

Dr. Andrés Chacha Gualoto

Copia PRIMERA

Puyo, 28 de JUNIO de 2012



DR. ANDRES CHACHA GUALOTO
Notario Primero del Cantón Pastaza

1 comparecientes, se ratifican en su contenido, afirman y para
2 constancia firman conmigo en unidad de acto.- **DOY FE.**-

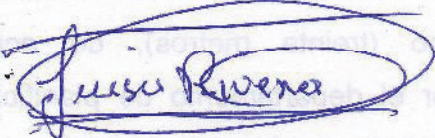
3
4 

5
6 f) LUISA ROMELIA RIVERA VERGARA
7 C.C.160020608-8 C.V.028-0003

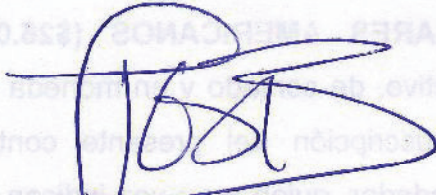
8
9
10 

11
12 f) TANIA KARINA SUASNAVAS BERMÚDEZ
13 REPRESENTANTE DE LA FUNDACIÓN
14 "RAINFOREST FOUNDATION PASTAZA"
15 C.C.171328594-6 C.V.270-0020

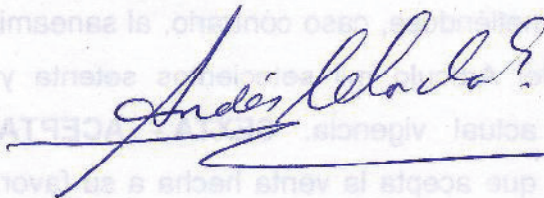
16
17
18 

19
20
21 f.) DR. ANDRÉS CHACHA GUALOTO
22 NOTARIO PRIMERO DEL CANTÓN PASTAZA

23
24 ...otorgó ante mí en fe de ello confiere esta **PRIMERA COPIA**
25 **CERTIFICADA**, la misma que firmo, sello y rubrico.

26 Puyo, 28 de Junio de 2012.



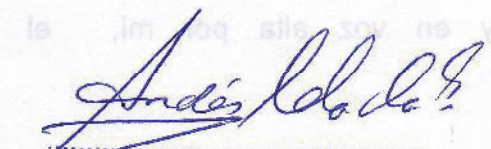

.....
Dr. Andrés Chacha Gualoto
NOTARIO PRIMERO
CANTON PASTAZA
Puyo - Ecuador

COORDENADAS			
VERTICE	ESTE X (m)	NORTE Y (m)	
1	168999.53	9'863'453.54	
2	168952.51	9'863'428.35	
3	165847.95	9'863'128.38	
4	163983.25	9'863'158.18	

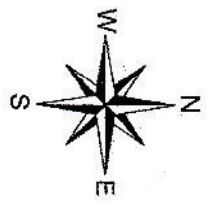
Datos tomadas con GPS
Proyección: Cartografía UTM
Eje : 18 SUR W0 54

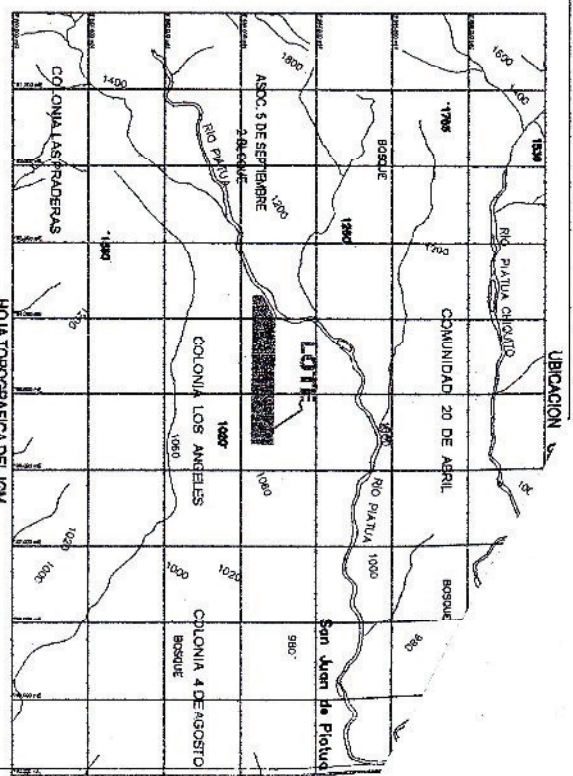
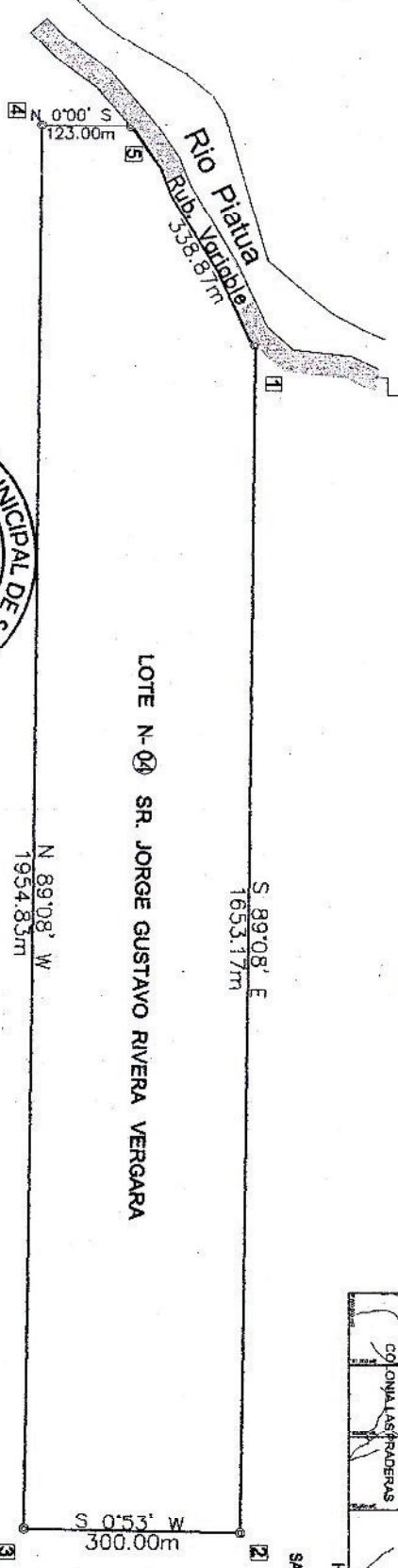

FALDA DE PROTECCION DEL RIO
ANCHO 30.00 metros



SELLOS MUNICIPALES:

LOTE N-05
SR. ANDRES GUATA GUARACA

LOTE N-04 SR. JORGE GUSTAVO RIVERA VERGARA

LOTE N-03
SR. LUIS A. RIVERA ALVAREZ

COORDENADAS			
VERTICE	ESTE X (m)	NORTE Y (m)	
1	164317.89	9'864'123.40	
2	168989.01	9'864'089.44	
3	168884.50	9'864'098.44	
4	164231.52	9'863'804.48	

Datos tomadas con GPS
Proyección: Cartografía UTM
Eje : 18 SUR W0 54

LEVANTAMIENTO PLANIMETRICO

LINDEROS

NORTE : Con lote N.3 Sr. Luis Rivera en 1653.17 mts. Rumbo R. S 89°08' E
SUR : Con lote N.5 Sr. Andres Guata en 1954.83 mts. Rumbo R. N 89°08' W
ESTE : Con la Colonia 4 de Agosto en 300.00 mts. Rumbo R. S 0°53' W
OESTE : Con la falda de Protección del Rio. Falda de 300.00 mts. Rumbo variable

Revisor:

ing. Marco Tezera.
DIRECTOR DE OBRAS PUBLICAS

Aprobado por:

Arg: Victor H. Chavez
TECNICO DE PLANIFICACION

Proprietario: JORGE GUSTAVO RIVERA VERGARA

Ubicación: Colonia los Angeles
Canton Santa Clara

Realizó: TOP. Efraim Navarro

Escala: 1 : 10000 JUNIO - 2012

Area protección Rio : 1.04 Has

Area UHI : 56.07 Has

