

A.C.H.G.

REPUBLICA DEL ECUADOR



NOTARIA PRIMERA DEL CANTON PASTAZA

TESTIMONIO DE LA ESCRITURA

COMPRA VENTA

OTORGANTES: JUAN MALUCIN JACOME Y TERESA DE JESUS LEON,
A FAVOR DE LA FUNDACION RAINFOREST
FOUNDATION PASTAZA.-

CUANTIA: \$.25.000,00.-

DEL NOTARIO

Dr. Andrés Chacha Gualoto

PRIMERA

Copia

28

JUNIO

12

Puyo, de de 20



DR. ANDRES CHACHA GUALOTO
Notario Primero del Cantón Pastaza



1 nueve cero tres del Colegio de Abogados de Loja. Minuta
2 que fue transcrita en forma íntegra y que queda elevada a
3 escritura pública.- Leído íntegramente y en voz alta por mí, el
4 Notario a los comparecientes, se ratifican en su contenido,
5 afirman y para constancia firman conmigo en unidad de acto.-

6 **DOY FE.-**

7
8
9
10
11
12
13
14
15
16
17
18
19
20
21
22
23
24
25
26
27
28

C

f) JUAN MALUSIN JACOME
C.C:180066370-8 C.V:323-0002

f) TERESA DE JESUS LEON
C.C.160009640-6 C.V:197-0002

f) TANIA KARINA SUASNAVAS BERMUDEZ



DR. ANDRÉS CHACHA GUALOTO
Notario Primero del Cantón Pastaza

1 c.c.171328594-6 c.v.270-0020

2

3

4

5

6

7

8

f.) DR. ANDRÉS CHACHA GUALOTO
NOTARIO PRIMERO DEL CANTÓN PASTAZA

...otorgó ante mi en fe de ello confiero esta PRIMERA
COPIA CERTIFICADA, la que firmo, sello y rubrico.
Puyo, Junio 28 del 2012



Dr. Andrés Chacha Gualoto
NOTARIO PRIMERO
CANTON PASTAZA
Puyo - Ecuador

D. TERESA DE JESUS LEON
C.C.18000840-8 C.V.197-0002

D. TANIA KARINA SUASNAVAS BERMUDEZ

COORDENADAS	
VERTICE	ESTE X (m) NORTE Y (m)
1	162127.04 9'862230.52
2	163928.32 9'862218.01
3	163924.80 9'861972.08
4	162124.96 9'861983.28

Datos tomados con GPS
Proyección: Cartográfica UTM
Datum: 1958 SRP SAP 56

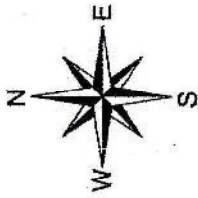

LOTE N-25
SRA. PATRICIA LEON

LOTE N-26 SR. JUAN MALUSIN JACOME

LOTE N-27
SRA. TERESA LEON

BARRANCO DEL RIO PIATUA

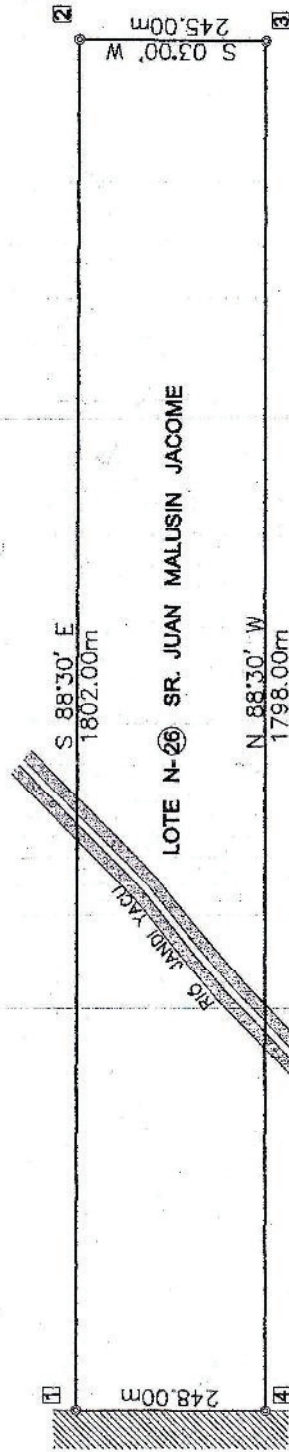

COLONIA LOS ANGELES

HOJA TOPOGRAFICA DEL ISM

CODIGO OVA-3

SANTA CLARA - ESC t 120.000

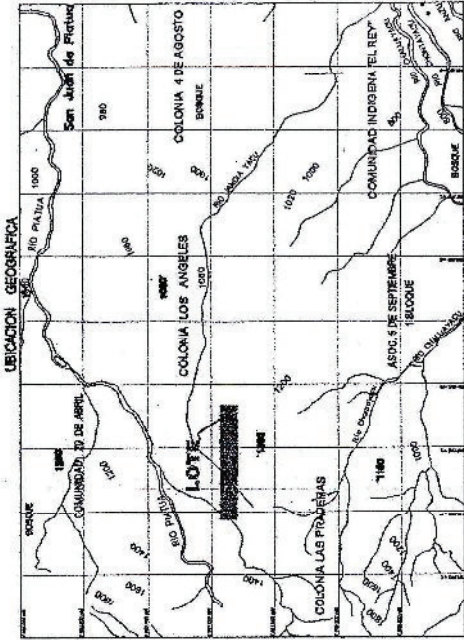

LINDEROS

NORTE : Con lote N-25 Sra. Patricia Leon en 1802.00 mts. Rub.S. N 88°30' E
 SUR : Con lote N-27 Sra. Teresa Leon en 1798.00 mts. Rumbo. N 88°30' W
 ESTE : Con la Colonia los Angeles en 245.00 mts. Rumbo S 03°00' E
 OESTE : Con el barranco del Rio Piatua en 248.00 mts.

SELLOS MUNICIPALES:

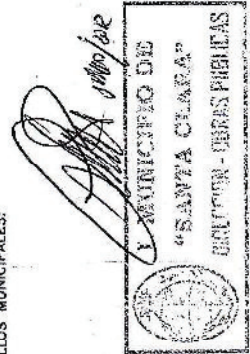

LEVANTAMIENTO PLANIMETRICO



Reviso: *[Signature]*
 Ing. Marco Latorre
 DIRECTOR DE OBRAS PUBLICAS
 Aprobado por: *[Signature]*
 Arq. Victor H. Chavez
 TECNICO DE PLANIFICACION

COMPRÁ: RAINFOREST FOUNDATION PASTAZA
 PROPIETARIO: JUAN MALUSIN JACOME Y ESPOSA
 Ubicación: Colonia los Angeles - Canton Santa Clara
 Área Proteccion del Rio: 1.4 Has
 Área Total: 44.37 Has

COORDENADAS	
VERTICE	ESTE X (m) NORTE Y (m)
1	161872.25 9'861984.95
2	163673.52 9'861840.44
3	163669.801 9'861596.49
4	161870.67 9'861607.09

Datos tomados con GPS
Proyección: Cartográfica UTM
Datum: 1958 SRP SAP 56

Escala: 1 : 10000 JUNIO - 2012

TOPON