

# REPÚBLICA DEL ECUADOR



NOTARIO(A) SUPLENTE BETTY YOLANDA SILVA SHIQUITA  
NOTARÍA ÚNICA DEL CANTÓN SANTA CLARA  
EXTRACTO



20231603000P00G31

ACTO O CONTRATO:  
COMPRAVENTA

FECHA: 26 DE ABRIL DEL 2023, (8:28)

#### OTORGADO POR

Razón social	Tipo interviniente	Documento de identidad	No. Identificación	Nacionalidad	Calidad
RADO FRANKLIN	POR SUS PROPIOS DERECHOS	CÉDULA	1600438384	ECUATORIANA	VENDEDOR

#### A FAVOR DE

Razón social	Tipo interviniente	Documento de identidad	No. Identificación	Nacionalidad	Calidad
FOUNDATION	REPRESENTADO POR	RUC	17923160730	ECUATORIA	COMP



## TESTIMONIO DE LA ESCRITURA NOTARÍA ÚNICA DEL CANTÓN SANTA CLARA

*Dr. Mgs. Andrés Chacha Guatoto*

NOTARIO ENCARGADO

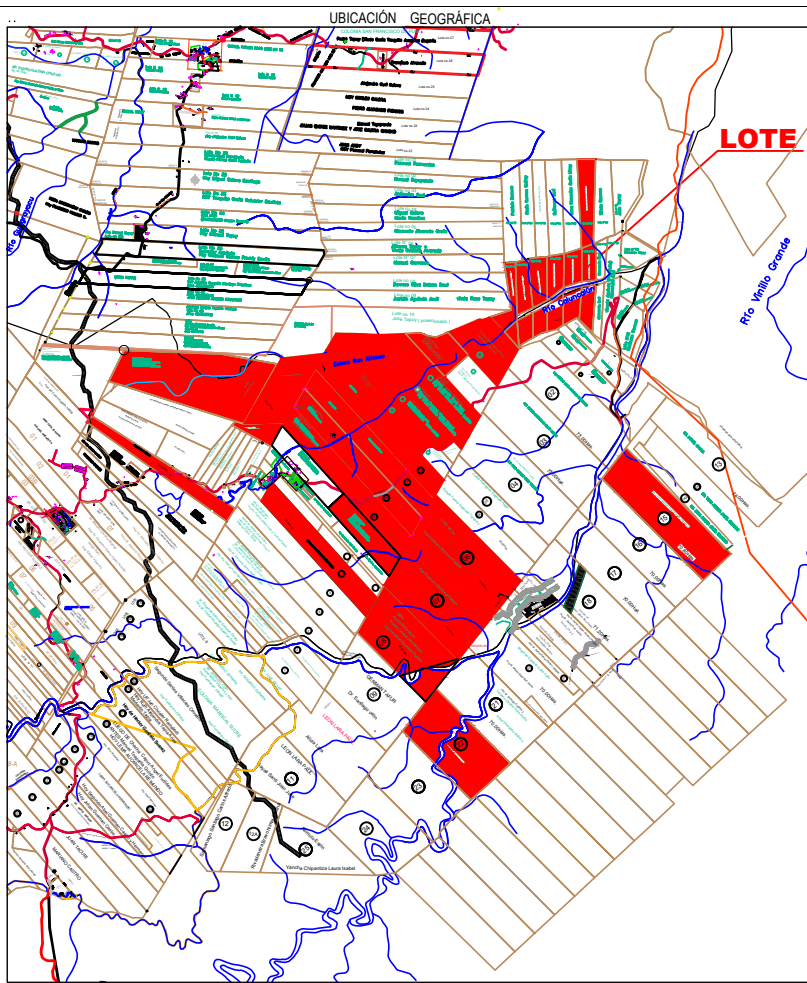

HOJA TOPOGRÁFICA DEL IGM  
CÓDIGO OIV-A3  
SANTA CLARA - ESC 1: 100.000

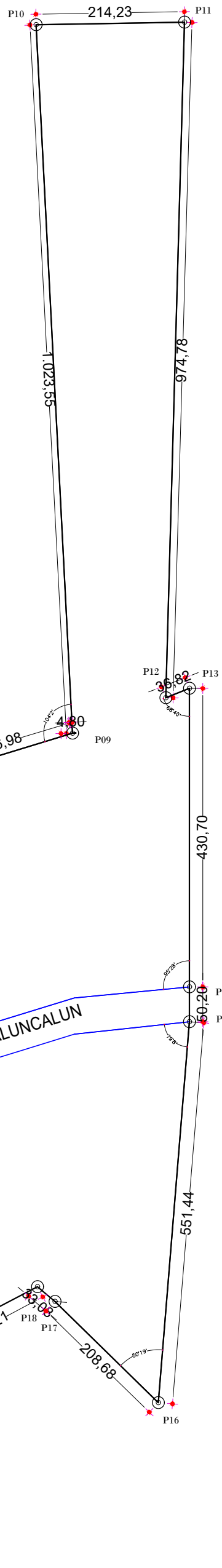
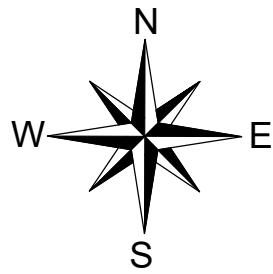

RAINFOREST FOUNDATION PASTAZA  
ÁREA TOTAL 109.37 HAS

RIO CALUNCALUN

COORDENADAS

VÉRTICE	ESTE X (m)	NORTE Y (m)
P1	186163.049	9854648.001
P2	186294.800	9854652.800
P3	186367.700	9854673.000
P4	186433.800	9854691.200
P5	186529.700	9854706.100
P6	186653.600	9854713.100
P7	186685.000	9854724.400
P8	186853.500	9854751.000
P9	187051.500	9854811.300
P10	186998.900	9855833.500
P11	187213.100	9855837.000
P12	187185.900	9854862.600
P13	187220.200	9854876.000
P14	187220.200	9854445.3000
P15	187220.200	9854395.100
P16	187175.200	9853845.500
P17	187026.004	9853991.462
P18	187000.872	9854012.909
P19	186843.600	9853929.100
P20	186764.114	9853878.985
P21	186658.700	9853853.760
P22	186603.940	9853840.196
P23	186495.500	9853783.000
P24	186455.800	9853761.900
P25	186357.800	9853701.500
P26	186333.200	9853660.600
P27	186164.100	9853851.700
P28	186129.400	9853887.800
P29	185994.200	9854021.300
P30	186247.000	9854103.600
P31	186214.500	9854314.100
P32	186180.823	9854532.703

Detos tomados con Estacion Total  
Proyeccion: Cartografia UTM  
Uso : 18 SUR WG 84

CLAVE CATASTRAL: 160350510302178000	<b>LEVANTAMIENTO PLANIMÉTRICO:</b>	
SELLOS MUNICIPALES:	Aprobado por : Ing. Miguel Mera. DIRECTOR DE PLANIFICACIÓN	PROPIETARIO:
	Reviso : Ing. Arturo Parades COORDINADOR DE DESARROLLO Y ORDENAMIENTO TERRITORIAL	Realizó : Arq. PsJ: Bryan Jara
NOTA: El Levantamiento planimétrico es de única y exclusiva responsabilidad del profesional que lo realizó.	Escala: 1 : 7000	MARZO - 2023
		Ubicación: Sector: Las Marias Parroquia: San Jose Rural: Cantón: Santa Clara Área Total : <b>109.37 Has</b>