

HOJA TOPOGRÁFICA DEL IGM
CÓDIGO OIV-A3
SANTA CLARA - ESC 1: 100.000

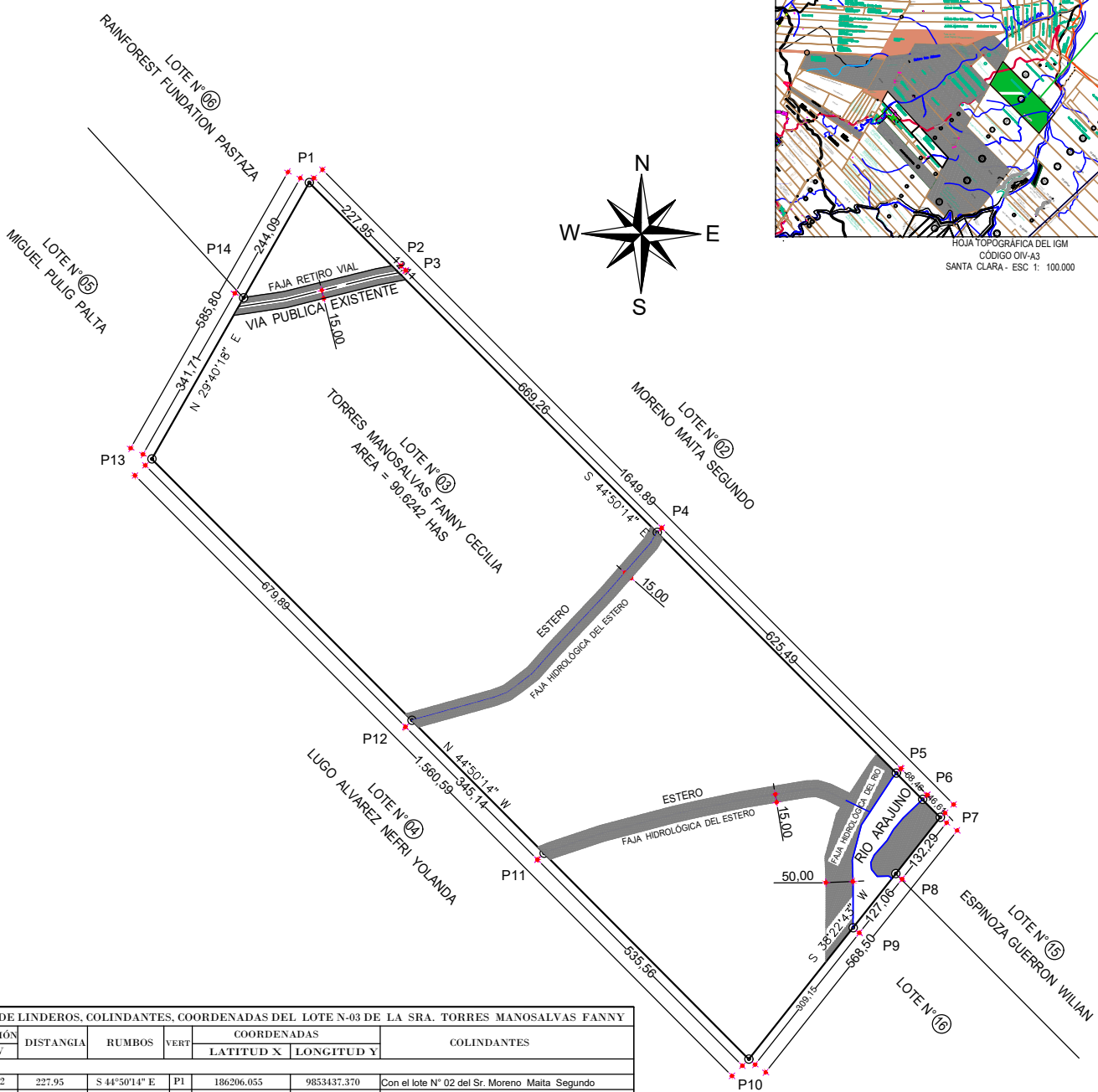

CUADRO DE LINDEROS, COLINDANTES, COORDENADAS DEL LOTE N-03 DE LA SRA. TORRES MANOSALVAS FANNY							
ORIENTACIÓN		DISTANCIA	RUMBOS	VERT	COORDENADAS		COLINDANTES
EST	PV				LATITUD X	LONGITUD Y	
NORTE							
P1	P2	227.95	S 44°50'14" E	P1	186206.055	9853437.370	Con el lote N° 02 del Sr. Moreno Maita Segundo
P2	P3	12.11	S 44°50'14" E	P2	186366.784	9853275.726	Con la Vía Pública Existente
P3	P4	669.26	S 44°50'14" E	P3	186375.324	9853267.138	Con el lote N° 02 del Sr. Moreno Maita Segundo
P4	P5	625.49	S 44°50'14" E	P4	186847.219	9852792.557	Con el lote N° 02 del Sr. Moreno Maita Segundo
P5	P6	68.46	S 44°50'14" E	P5	187288.253	9852349.012	Con el Rio Arajuno
P6	P7	46.61	S 44°50'14" E	P6	187336.525	9852300.465	Con el lote N° 02 del Sr. Moreno Maita Segundo
TOTAL		1649.89					
ESTE							
P7	P8	132.29	S 38°22'43" W	P7	187369.391	9852267.412	Con el lote N° 15 del Sr. Espinoza Guerron Wilian
P8	P9	127.06	S 38°22'43" W	P8	187287.377	9852163.610	Con el Rio Arajuno
P9	P10	309.15	S 38°22'43" W	P9	187208.456	9852064.032	Con el lote N° 16
TOTAL		568.50					
SUR							
P10	P11	535.66	N 44°50'14" W	P10	187016.432	9851821.747	Con el lote N° 04 del Sr. Lugo Alvarez Nefri Yolanda
P11	P12	345.14	N 44°50'14" W	P11	186638.806	9852201.522	Con el lote N° 04 del Sr. Lugo Alvarez Nefri Yolanda
P12	P13	679.89	N 44°50'14" W	P12	186395.452	9852446.261	Con el lote N° 04 del Sr. Lugo Alvarez Nefri Yolanda
TOTAL		1560.69					
OESTE							
P13	P14	341.71	N 29°40'18" E	P13	185916.063	9852928.379	Con el lote N° 05 del Sr. Miguel Pulig Palta
P14	P1	244.09	N 29°40'18" E	P14	186085.223	9853225.286	Con el lote N° 06 de Rainforest Foundation Pastaza
TOTAL		585.50					
ÁREA TOTAL LOTE = 90.6242 HAS							

CUADRO DE ÁREAS			
LOTE N-	DETALLES	ÁREA (HAS)	(%)
	FAJA RETIRO VIAL	0.9048	1.00
	FAJA HIDROLÓGICA DEL ESTERO	1.7662	1.95
	FAJA HIDROLÓGICA DEL ESTERO	1.7244	1.90
	FAJA HIDROLÓGICA DEL RIO ARAJUNO	3.9168	4.32
	ÁREA ÚTIL	82.312	90.83
LOTE N- 03	ÁREA TOTAL	90.6242	100.00

CLAVE CATASTRAL:	LEVANTAMIENTO PLANIMÉTRICO: ACTUALIZACIÓN		
Sellos Municipales:		Aprobado por : Ing. Arturo Paredes. DIRECTOR DE PLANIFICACIÓN	PROPIETARIOS: TORRES MANOSALVAS FANNY CECILIA
NOTA: El Levantamiento planimétrico es de única y exclusiva responsabilidad del profesional que lo realizó.		Revisó : Arq. Aurora Carrión COORDINADOR DE DESARROLLO Y ORDENAMIENTO TERRITORIAL ENCARGADO	Realizó : Arq. PsJ: Bryan Jara
Escala: 1 : 12000	AGOSTO - 2023		